

ffgolf[®]

GUIDE PRATIQUE ffgolf Entreprise



DES PARCOURS, UNE PASSION.

Sommaire

01 – L'organisation fédérale/ligue

- La commission du Golf Entreprise [p 04](#)
- L'organisation de votre ligue [p 05](#)

02 – La redevance et la licence ffgolf

- A quoi sert la redevance ? [p 07](#)
- A quoi sert la licence ? [p 08](#)

03 – Extranet

- A quoi sert Extranet ? [p 10](#)
- Comment fonctionne Extranet ? [p 11](#)

04 – Les outils d'aide au développement

- De la découverte a la compétition. [p 13](#)
- Place au parcours [p 14](#)

05 – Le Trophée Développement

- Critères et récompenses [p 16](#)

06 – Vivre le Golf Entreprise

- Vos retours d'expériences [p 18](#)

07 – Les épreuves fédérales Entreprise

- Les épreuves fédérales Entreprise [p 20](#)
- La Promotion Entreprise [p 21](#)
- Conditions de participation [p 22](#)
- Le rôle du capitaine [p 23](#)
- Les épreuves organisées par votre ligue [p 24](#)

08 – Le mérite national des AS Entreprise

- Explications [p 26](#)

09 – Organisation type d'une AS Entreprise

- Les 3 piliers d'une AS Entreprise [p 28](#)
- Organigramme type [p 29](#)

09 – Contact [p 30](#)

01 – L'organisation fédérale/ligue



01 – La Commission du Golf Entreprise

La commission est le relais entre la ffgolf et les ligues sur le Golf Entreprise (information, questions, ...) propose des évolutions....

Présidente de la commission:

Annie ROUDAUT



Vice-Président de la commission:

Alain CALVET



Permanent FFGOLF:

Vincent HOUTART



Membres de la commission:

Pascal BARON



Jean Claude MARTIN



Olivier BRIZE



Contact: @: entreprise@ffgolf.org Tel: 01.41.49.77.80

[Retour au sommaire.](#)

01 – Organisation de votre ligue :



[Cliquez sur ce lien pour voir la composition de la Commission Golf Entreprise Région Sud](#)



[Retour au sommaire.](#)

02 – A quoi servent la licence et la Redevance?



02 – A quoi sert la redevance?

Adhérer c'est entrer dans la famille ffgolf entreprise et participer aux animations et compétitions de ligue et fédérales.

- **A quoi sert la redevance?**
 - Aux actions de **promotion du golf**.
 - A l'organisation des **compétitions fédérales**.
 - A la fourniture aux clubs de **supports** divers (règles de golf, je joue au golf, cartes de score...)
 - Au développement et la maintenance des **logiciels fédéraux, du site internet et d'extranet**
 - Aux différentes actions fédérales aux **services des clubs** (charte sur l'eau, fiscalité...)

[Retour au sommaire.](#)

02 – A quoi sert la licence?

La licence est un symbole d'appartenance à une communauté.
C'est une assurance.

La licence permet d'accéder à l'univers de **l'espace licencié**:

- **Kiosque à journaux** (plus de **90 journaux**), covoiturage, gestion de ses parties amicales et compétitions, statistiques de parties, gestion de son niveau de jeu, de ses challenges...
- **Accès aux offres privilégiées des partenaires de la FFGOLF** (Hertz, Air France, transport du sac de golf, Lacoste, Goodyear, Decayeux...)



Pour l'AS Entreprise:

- Percevoir une **quote part** a chaque commande de licence:

[Cliquez ici pour consulter l'argumentaire Licence 2020](#)

CATEGORIE licence et tranche d'âges du joueur		Réglé par le joueur	Répartition Club / ffgolf
ADULTE Né avant 1995 (plus de 25 ans)	Création de licence	55 €	8,00 € / 47,00€
	Renouvellement AVEC changement de club		4,10 € / 50,90 €
	Renouvellement SANS changement de club		3,00 € / 52,00 €
JEUNE ADULTE Né de 1995 à 2001 inclus (de 19 à 25 ans)		31 €	1,55 € / 29,45 €
JEUNE Né de 2002 à 2007 inclus (de 13 à 18 ans)		20 €	1,55 € / 18,45 €
ENFANT Né à partir de 2008 inclus (moins de 13 ans)		17 €	1,55 € / 15,45 €

- Concourir pour le **Trophée Développement** récompensé par Golfy.
- Déterminer le nombre de voix pour la représentation en AG.

[Retour au sommaire.](#)

03 – A quoi sert Extranet?



03 – A quoi sert Extranet?



L'extranet de la Fédération Française de Golf ne nécessite pas d'installation ou de mise à jour. Muni d'un navigateur internet et de la bonne adresse, l'utilisateur autorisé peut accéder aux ressources de la ffgolf depuis n'importe quel ordinateur.

L'extranet ffgolf est accessible via l'adresse : <http://xnet.ffgolf.org>



L'extranet FFGOLF est un outil permettant de commander / renouveler des licences, suivre vos licenciés, vous inscrire a des compétitions ou des opérations découvertes. Il vous permet également de suivre grâce a l'onglet « news » les informations de la ffgolf.

[Retour au sommaire.](#)

03 – A quoi sert Extranet?

Vous trouverez via Extranet, dans l'onglet « Documentations » puis « Golf d'entreprise, Municipalités », toutes les explications sur le fonctionnement d'Extranet.

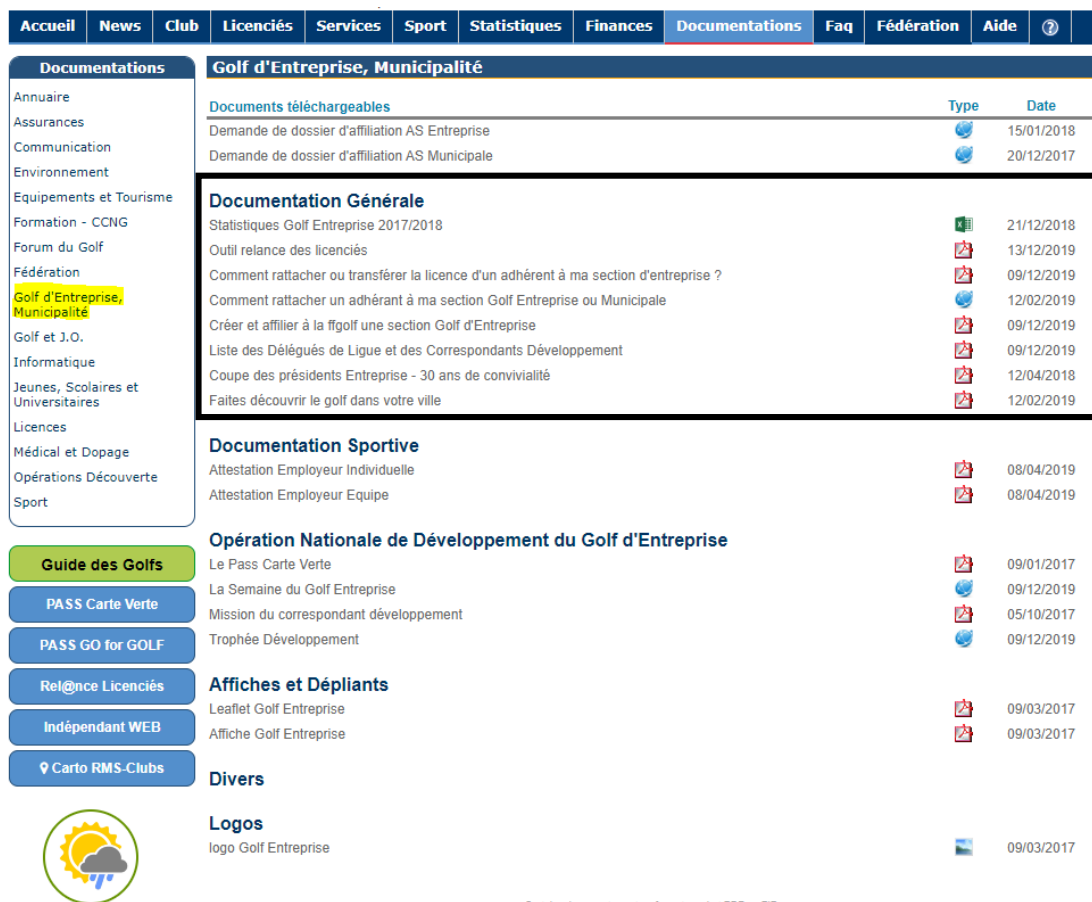

The screenshot shows the Extranet website navigation menu with 'Documentations' selected. The main content area displays a list of documents under the heading 'Golf d'Entreprise, Municipalité'. A red box highlights the 'Documentation Générale' section.

Documents téléchargeables	Type	Date
Demande de dossier d'affiliation AS Entreprise		15/01/2018
Demande de dossier d'affiliation AS Municipale		20/12/2017
Documentation Générale		
Statistiques Golf Entreprise 2017/2018		21/12/2018
Outil relance des licenciés		13/12/2019
Comment rattacher ou transférer la licence d'un adhérent à ma section d'entreprise ?		09/12/2019
Comment rattacher un adhérent à ma section Golf Entreprise ou Municipale		12/02/2019
Créer et affilier à la ffgolf une section Golf d'Entreprise		09/12/2019
Liste des Délégués de Ligue et des Correspondants Développement		09/12/2019
Coupe des présidents Entreprise - 30 ans de convivialité		12/04/2018
Faites découvrir le golf dans votre ville		12/02/2019
Documentation Sportive		
Attestation Employeur Individuelle		08/04/2019
Attestation Employeur Equipe		08/04/2019
Opération Nationale de Développement du Golf d'Entreprise		
Le Pass Carte Verte		09/01/2017
La Semaine du Golf Entreprise		09/12/2019
Mission du correspondant développement		05/10/2017
Trophée Développement		09/12/2019
Affiches et Dépliants		
Leaflet Golf Entreprise		09/03/2017
Affiche Golf Entreprise		09/03/2017
Divers		
Logos		
logo Golf Entreprise		09/03/2017

Nous, nous tenons également à votre disposition par e-mail ou par téléphone:
E-mail: entreprise@ffgolf.org
Tel: 01 41 49 77 80



[Retour au sommaire.](#)

04 – Les outils d'aide au développement



04 – Les outils d'aide au développement:



[Cartographie des golfs
proposant des initiations
gratuites](#)

Le golf, *demain*
je m'y mets
AUJOURD'HUI

PASS GO for GOLF

4 HEURES DE COURS **59€** + 4 SEAUX DE BALLE
+ PRÊT DU MATÉRIEL + ATTESTATION GO for GOLF
VALIDITÉ DU PASS : 1 MOIS - ENSEIGNANTS DIPLÔMÉS - DANS LES CLUBS PARTICIPANTS

Retrouvez toutes les informations en un clic sur
www.passgoforgolf.org

ffgolf® |

[Cliquez ici pour plus d'information](#)

PASS Carte Verte, devenez golfeur !

en continu ou 3 x 1 semaine

Obtenez votre permis de golfer à votre rythme et accédez à un grand nombre de parcours partout en France.

PASS carte verte
VOTRE PERMIS DE GOLFER ffgolf®

[Cliquez ici pour plus d'information](#)



[Retour au sommaire.](#)

04 – Les outils d'aide au développement:

Carte verte en poche, place au parcours:

Votre terrain de jeu,
le parcours.

La compétition:
Trophée 36+

Point Budget



Débuter avec les Trophées 36+

[Retour au sommaire.](#)

05 – Le Trophée Développement



05 - Critères et récompenses:

Trophée National:

Les critères sont la **création de licence** et la progression du **nombre de licenciés**

Pour figurer au **classement**, l'AS doit disposer d'au moins cinq licenciés (licenciés + rattachés) à la date de clôture des licences de l'année précédente et avoir créé au moins 3 nouvelles licences dans l'année.

Les AS victorieuses sont invitées à la **coupe des Présidents** où elles reçoivent leur trophée



Les Associations Sportives sont regroupées dans deux catégories:

Catégorie A (AS comportant plus de 50 licenciés en N-1)

Catégorie B (AS comportant de 1 à 50 licenciés en N-1)

[Le Palmarès du Trophée Développement](#)

Trophée par ligues :



Les critères sont les mêmes que pour le trophée national.

Lorsqu'une ligue a au moins 10 AS classées, les AS sont regroupées en deux catégories.

Les AS victorieuses seront récompensées par une dotation Golfy lors de l'AG de la ligue.



[Retour au sommaire.](#)

06 – Vivre le Golf Entreprise



07 – Les épreuves fédérales Entreprise



07 – Les épreuves fédérales Entreprise



Coupe des Présidents d'AS Entreprise, ([Formule Individuel Stableford](#)) -> [Retour sur l'édition précédente](#).

Championnat de France sur Pitch and Putt, ([Formule par équipe Stroke Play](#)) -> [Retour sur l'édition précédente](#).

Championnat de France du Golf Entreprise: 3 divisions et une Promotion, ([Formule par équipe Stroke Play](#)) -> [Retour sur l'édition précédente](#).

Coupe de France Entreprise, ([Formule score maximum par équipe](#)) -> [Retour sur l'édition précédente](#).

Championnat Fédéral Entreprise. (Formule Stroke Play Individuel et par équipe) -> [Retour sur l'édition précédente](#).

Le tarif d'inscription pour les compétitions fédérales est de 95€ par journée de compétition pour l'ensemble de l'équipe. Pour les épreuves Pitch And Putt, les droits d'inscription sont réduits de 50%.

[Le Calendrier des épreuves fédérales Entreprise 2020](#)

[Retour au sommaire.](#)

07 – La promotion: 1^{re} étape d'accès au Championnat de France par équipe d'AS Entreprise.

Chaque année, la promotion nationale entreprise regroupe plus de 40 équipes de toute la France. Le mot d'ordre est la convivialité, et l'objectif de toutes les équipes participantes est l'accession en 3^e division l'année suivante.

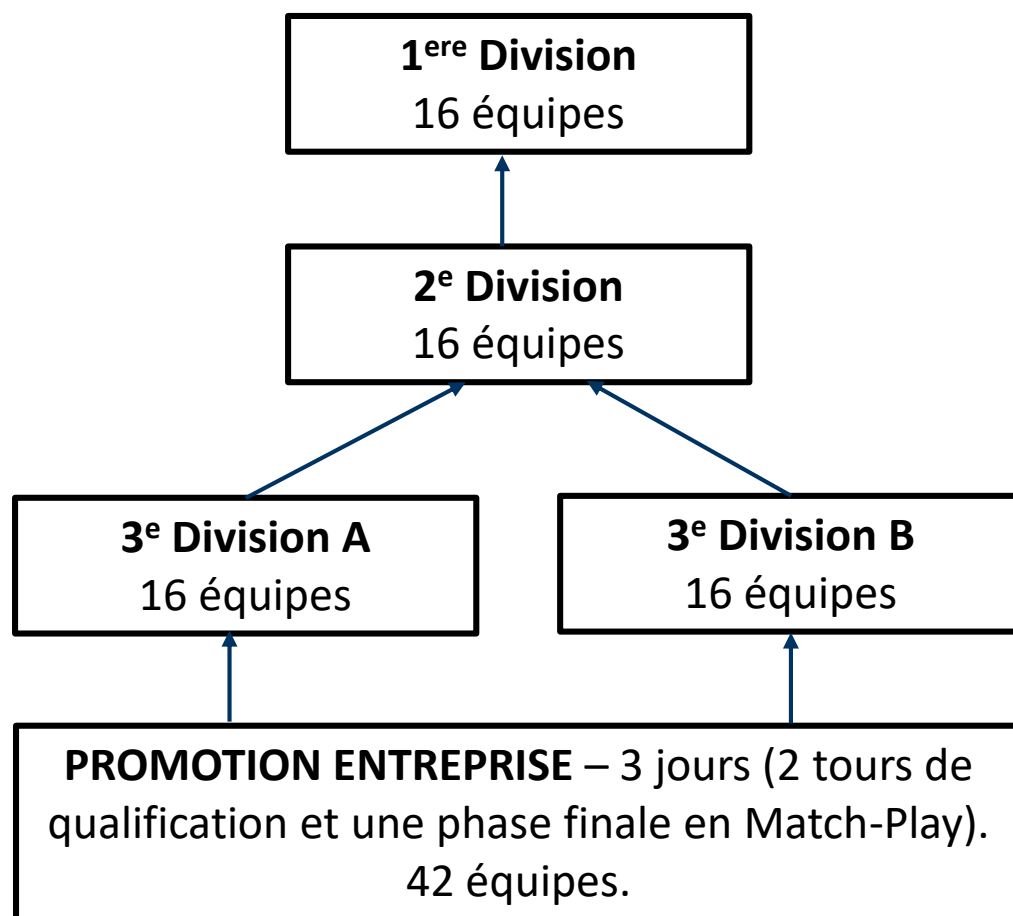

[Retour au sommaire.](#)

07 – Conditions de participations aux épreuves fédérales Entreprise

Pour s'inscrire a une compétition Fédérale Entreprise, il vous faut:

Vous **qualifier** au niveau de votre ligue pour:

- La Finale Pitch and Putt,
- La coupe de France Entreprise.

Vous **inscrire** via Extranet.



Attention: pour chaque épreuve, l'inscription doit se faire sur **Extranet** avant la date de clôture indiquée sur le calendrier des épreuves fédérales. Il est très important d'inscrire les coordonnées d'un capitaine.

Les équiipers:

« Le **salarié** membre des équipes **est soit titulaire d'un contrat de travail prévoyant une activité professionnelle d'au moins 800 heures par an (équivalent a un mi-temps) dans le cadre d'un contrat de travail dont la durée est supérieure ou égale à 18 mois, soit titulaire d'une convention pré-retraite.** Seule la commission du Golf d'Entreprise de la ffgolf pourra accorder une dérogation à cette règle générale. »



entreprise@ffgolf.org

01.41.49.77.80

[Retour au sommaire.](#)

07 – Le rôle du capitaine

Les coordonnées du capitaine doivent être indiquées lors de l'inscription, en effet, ce dernier recevra toutes les informations concernant la compétition.

- Le capitaine est responsable de l'éligibilité de ses joueurs.
- Lors des épreuves fédérales, sa présence est obligatoire lors de la réunion des capitaines qui se déroule la veille de l'épreuve à 19h. Lors de la Finale nationale du Championnat de France sur Pitch And Putt, cette réunion se déroule le matin du 1^{er} tour de compétition.
 - Lors de cette réunion, le capitaine devra transmettre au comité de l'épreuve les attestations employeurs ainsi que le chèque de règlement du dîner si l'équipe y participe.
 - [Attestation Employeur individuelle.](#)
 - [Attestation Employeur par équipe.](#)
- Lors des divisions du Championnat de France, le capitaine est responsable de donner la fiche de composition d'équipe à une personne du comité de l'épreuve 30 min avant le départ du 1^{er} joueur pour les phases de match-play.



[Retour au sommaire.](#)

07 – Les épreuves organisées par votre ligue:

Cliquez sur les liens suivants pour découvrir les différentes compétitions en région Sud

[Au niveau Ligue](#) (accès aux [règlements](#))

[En Provence Alpes](#)

[En Côte d'Azur](#)



Ligue Provence-
Alpes-Côte-d'Azur

[Retour au sommaire.](#)

08 – Le mérite National des AS Entreprise



08 – Le mérite National des AS Entreprise

Depuis 2006, la commission du Golf d'Entreprise a mis en place un Mérite des AS d'Entreprise dans le but de récompenser l'association la plus méritante au travers de ses résultats sportifs.

C'est un classement national des AS d'entreprise calculé par un système de points attribués sur l'ensemble des épreuves fédérales.

Le président de l'AS gagnante du mérite des AS Entreprise est invité l'année suivante à la coupe des présidents entreprise.



Cette année, l'AS Airbus France golf remporte le mérite des AS Entreprise pour la 2^e année consécutive.



[LE CLASSEMENT 2019](#)

[Retour au sommaire.](#)

09 – Organisation type d'une AS Entreprise:



09.a – Les 3 piliers d'une AS Entreprise:

Animation Sportive:

Compétitions Fédérales
Compétitions de ligue

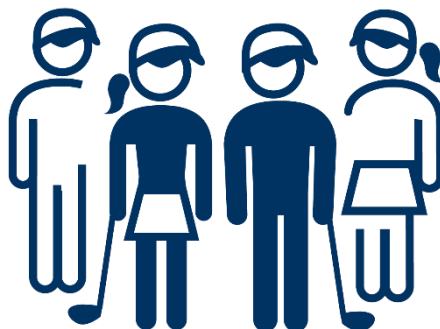

Développement:

Pérenniser l'association
en créant des licences,
des nouveaux golfeurs.



Animation Golf Loisir

Les golfs vous accueillent
pour organiser des sortis
(initiations, parcours...)



[Bouygtel, une AS hyperactive](#)

[L'AS Psy Golf, créatrice de golfeurs](#)

[La pause déjeuner, un moment propice
pour jouer entre collègues](#)

[Retour au sommaire.](#)

09.b – Organigramme type:

- Un(e) président(e) de l'association ou un(e) responsable de la section golf (pour une AS multisports),
- Un(e) capitaine des jeux,
- Un(e) Trésorier(e),
- Un(e) responsable développement.

[30 ans avec l'AS Hennessy](#)

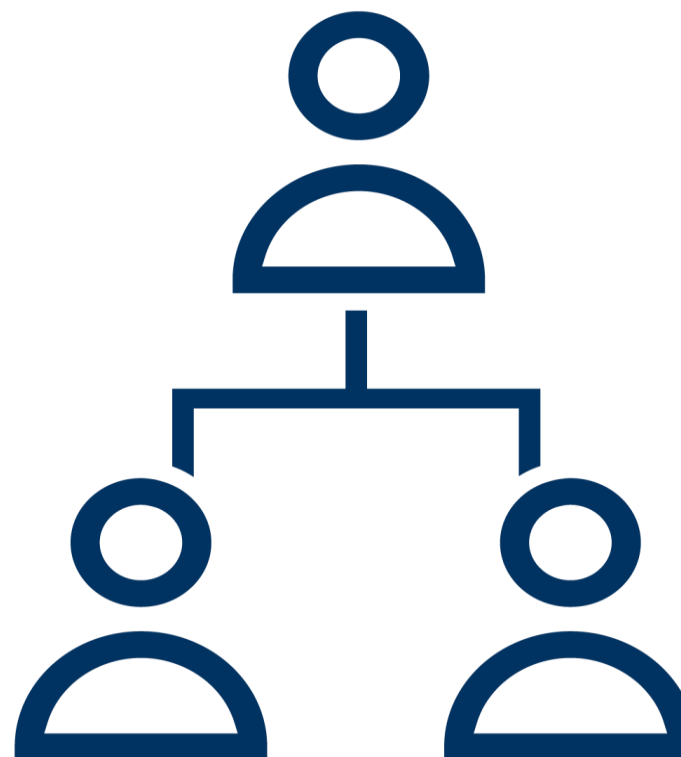

[Retour au sommaire.](#)



Nous remercions l'ensemble des AS pour leur participation à ce document, notamment à l'occasion des interviews réalisées dans le cadre de « Vivre le Golf Entreprise ».

Contact : Vincent HOUTART Tel: 01 41 49 77 80 E-mail: entreprise@ffgolf.org